



FUNDACIÓ SOCIOSANITÀRIA  
DE MANRESA



*Cuidem i curem*  
**PERSONES**



**Manel Valls Martorell**

*Director general de la FSSM*

## 2016, un any molt intens

Recerca, innovació, nous projectes. Aquests són alguns dels conceptes que van associats al 2016, un any que ha estat molt intens des de tots els vessants de la nostra organització. Som una Fundació activa i això es trasllada en xifres de l'activitat que veieu reflectida en aquesta memòria.

Més enllà de les dades que exposem, també és interessant que remarqui la nova etapa en la qual estem immersos i que és engrescadora. En àmbits com la cronicitat o les demències hem estat capaços d'establir aliances per situar-nos en primera línia. Sense perdre de vista una atenció assistencial de qualitat, ens fixem tot tipus de reptes, alguns dels quals ja hem visualitzat durant l'exercici. Estem permanentment abocats al canvi de model d'atenció per, de veritat, fer-lo molt més centrat en les necessitats de les persones. El respecte per la llarga història de la nostra Fundació i la mirada en el futur seguiran sent els eixos de la nostra actuació.

El 2016 ha estat l'any d'inici de les obres d'ampliació de la residència Sant Andreu que esperem que s'acabin el segon semestre del 2017. L'entrada en servei de l'ampliació permetrà sumar més places residencials i, a la vegada, donar encara més vida al Centre Històric de Manresa.

La nostra Fundació és dinàmica i continuarà pensant i plantejant nous serveis i nous espais per tal de donar resposta a les necessitats de la nostra societat. El grup humà de la FSSM ens sentim amb energia i ganes per afrontar els nous reptes.

## ÀMBITS D'ACTUACIÓ



La Fundació treballa des de diferents àmbits que són complementaris en el procés d'atenció a la persona. La diversitat dels nostres centres ens permet flexibilitzar els serveis, compartir coneixements, establir equips multidisciplinaris i actuar en benefici de la persona, adaptant-nos a les seves necessitats.

Perquè l'atenció a les persones és la nostra raó de ser.

## ÒRGANS DE GOVERN

### Patronat de la FSSM

**Valentí Junyent Torras**

*President*

**Mercè Rosich Vilaró\***

*Vicepresidenta*

**Francesc Domènech Bartra\***

*Secretari*

### Vocals

**Josep Maria Ballonga Carol**

**Josefa Baltiérrez Grillo**

**Mn. Antoni Boqueras Bailina**

**Josep Camprubí Casas**

**Sebastià Catllà Calvet\***

**Àngels Santolària Morros**

**Manel Peiró Posadas\***

**Pere Rubió Díaz**

*\*Membre comitè executiu*

## INNOVACIÓ I RECERCA

### La innovació i la recerca al servei dels usuaris i familiars

La nostra Fundació es troba immersa en dos importants projectes relacionats amb la recerca i la innovació. A través de la Unitat Ambulatoria de Demències, fruit d'una aliança entre la FSSM i la Fundació Althaia, participem en el procés d'assajos clínics de nous fàrmacs susceptibles de combatre l'Alzheimer. Per altra banda, amb la UManresa i AFABBS treballem en el marc d'un projecte europeu per crear **CAREGIVERSPRO-MMD**, una plataforma digital de suport als cuidadors.



*Membres del projecte europeu CAREGIVERSPRO-MMD.*

## DADES ECONÒMIQUES

### DESGLOSSAMENT DESPESES DE LES ACTIVITATS

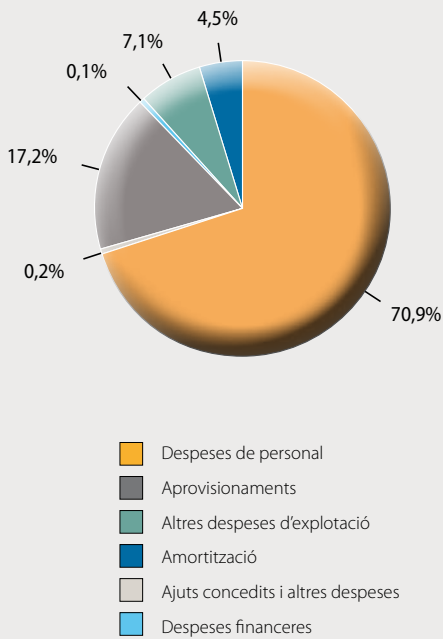

### DESGLOSSAMENT INGRESSOS DE LES ACTIVITATS

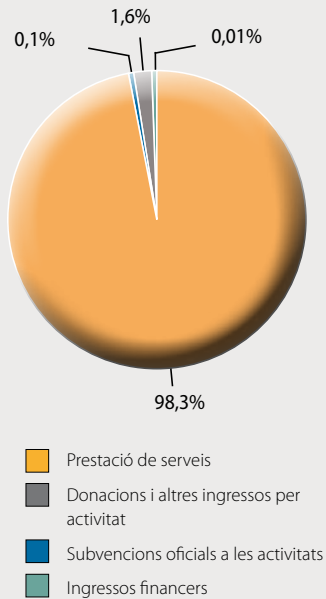

### ORIGEN DELS INGRESSOS DE LES ACTIVITATS

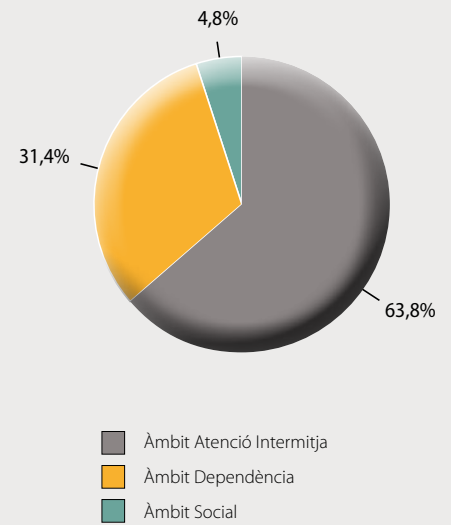

## DADES SIGNIFICATIVES



Núm. d'edificis: 8



Superfície total dels equipaments que gestiona la FSSM: 20.993 m<sup>2</sup>



Capacitat assistencial: 451 places



Núm. de professionals: 380\*



Núm. total d'episodis assistencials: 5.911



Ingressos econòmics de l'activitat: 13,9 milions €



Patrimoni net sobre total passiu: 76,5%

(\*) Als 380 professionals en plantilla de la Fundació Sociosanitària de Manresa, cal afegir-n'hi 30 més que exerceixen a la nostra organització però estan adscrits a una empresa subcontractada.

## AL COSTAT DE LES PERSONES



### Més oferta de noves places de residència i de centre de dia

Actualment la nostra Fundació està executant el projecte d'ampliació de la Residència Sant Andreu que comportarà 38 nous llits i 30 places per a un nou centre de dia, i una inversió superior als 5 milions d'euros.

Un edifici integrat al centre històric i que donarà més vida a aquest sector de la ciutat. Les obres s'hauran d'acabar la segona meitat del 2017.

Més enllà de la part estructural, la nostra missió és avançar en la millora de l'atenció i la implantació de programes que facin sentir el resident com si fos a casa, sempre amb una atenció molt propera i personalitzada.

**HOSPITAL SANT ANDREU**

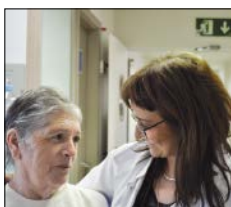

**LLARGA ESTADA**

Llits: 67  
Atesos: 389  
Mitjana d'edat: 82 anys  
Estada mitjana: 80 dies

**CONVALESCÈNCIA**

Llits: 48  
Atesos: 531  
Mitjana d'edat: 79 anys  
Estada mitjana: 37 dies



**UNITAT DE SUBAGUTS**

Llits: 8  
Atesos: 281  
Mitjana d'edat: 87  
Estada mitjana: 10 dies

**MITJA ESTADA PSICOGERIÀTRICA**

Llits: 14  
Atesos: 166  
Mitjana d'edat: 82 anys  
Estada mitjana: 33 dies



**CURES PAL·LIATIVES**

Llits: 16  
Atesos: 229  
Mitjana d'edat: 73 anys  
Estada mitjana: 27 dies

**UFISS**

Atesos: 1.208 usuaris



**HOSPITAL DE DIA PSICOGERIÀTRIC**

Atesos: 68 usuaris

**HOSPITAL DE DIA TERAPÈUTIC**

Atesos: 303 usuaris



**PADES**

Atesos: 255 usuaris



**UNITATS AMBULATORIES**

Atesos: 1.798 usuaris

**RESIDÈNCIES I CENTRES DE DIA**



**Residència Sant Andreu**

Titularitat: Fundació Sociosanitària de Manresa

Atesos 2016	Mitjana d'edat
93	81 anys



**Residència i Centre de Dia Sant Vicenç de Castellet**

Titularitat: Dep. Treball, Afers Socials i Família de la Generalitat de Catalunya

Atesos 2016	Mitjana d'edat
Residència: 70	85 anys
C. de Dia: 25	80 anys



**Residència i Centre de Dia Sant Sadurni**

Titularitat: Consorci d'Atenció a la Gent Gran de Callús

Atesos 2016	Mitjana d'edat
Residència: 55	81 anys
C. de Dia: 10	86,3 anys



**Centre de Dia de Manresa**

Titularitat: Dep. Treball, Afers Socials i Família de la Generalitat de Catalunya

Atesos 2016	Mitjana d'edat
26	84 anys



**Residència Catalunya**

Titularitat: Ajuntament de Manresa

Atesos 2016	Mitjana d'edat
Residència: 28	81 anys
C. de Dia: 4	82 anys

**MENJADOR SOCIAL I SAD**

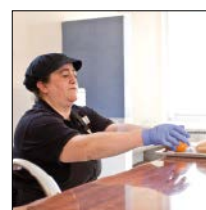

**Menjador Social**

Titularitat: Ajuntament de Manresa

Atesos 2016	Núm. àpats
130	4.334

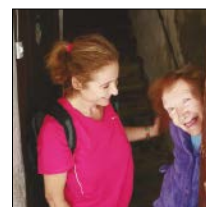

**Servei d'Atenció Domiciliària (SAD)**

Titularitat: Ajuntament de Manresa

Atesos 2016
242

Els professionals que fan possible la Fundació Sociosanitària de Manresa aporten rigorositat i compromís en el seu dia a dia, ja sigui des de l'àmbit assistencial o des de diferents departaments de gestió i suport.

Més de quatre-centes persones, entre plantilla pròpia i tasques externalitzades, es dediquen amb la màxima professionalitat a aconseguir que l'engranatge de la FSSM funcioni, per donar un servei de qualitat a les persones que atenem i les seves famílies.

En tots els centres disposem d'un equip assistencial format i adequat per donar la millor resposta a cada situació. Són metges, infermeres, auxiliars d'infermeria, gerocultores, animadors socioculturals, fisioterapeutes, treballadors socials, psicòlegs, terapeutes ocupacionals i farmacèutics que treballen de forma conjunta per organitzar l'atenció a la persona de forma individualitzada segons les seves necessitats. Aquest equip és, sovint, la cara més coneguda dels nostres pacients i usuaris, els professionals amb qui es relacionen diàriament i que garanteixen el seu benestar i la millor atenció en els nostres centres.

La FSSM és una organització que ha anat creixent al llarg dels anys. En els últims 5 anys hem crescut aproximadament 50 treballadors.

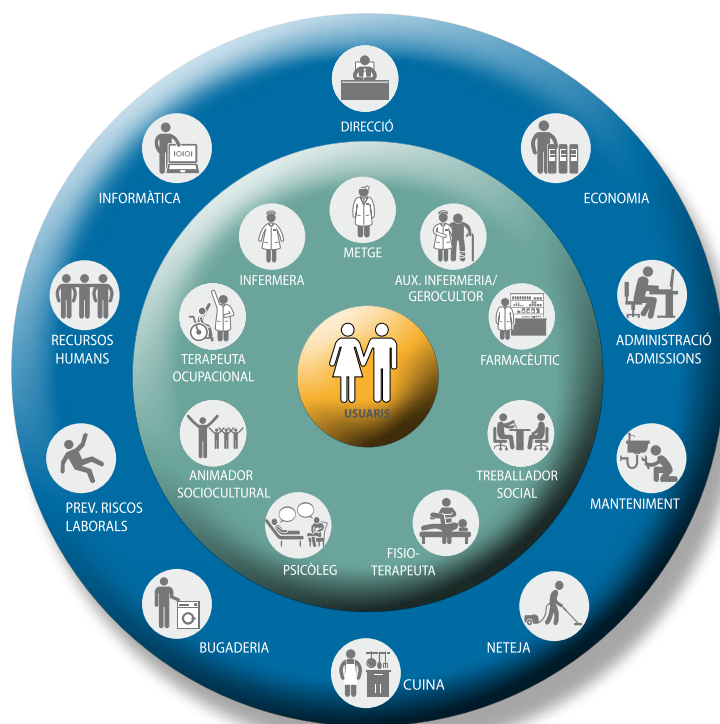

### NÚMERO DE TREBALLADORS

TOTAL: 380

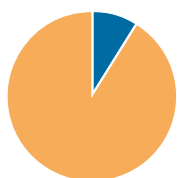

Homes	34	9%
Dones	346	91%
Mitjana d'edat	43 anys	

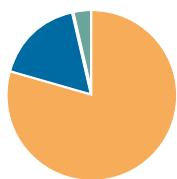

Personal assistencial	302	80%
Personal de suport	65	17%
Direcció	13	3%

### TREBALLADORS PER LÍNIA D'ACTIVITAT



Global FSSM	380	
Atenció sociosanitària	179	47%
Atenció dependència	187	49%
Transversals FSSM	14	4%

### FORMACIÓ



Persones que han fet docència	21
Hores de formació	1.230
Núm. d'accions formatives	176
Participants en accions formatives	1.267





**FUNDACIÓ  
SOCIOSANITÀRIA  
DE MANRESA**

Remei de Dalt, 1-3 —08241 Manresa  
Tel. 93 874 33 12  
fundació @fssm.cat  
[www.fssm.cat](http://www.fssm.cat)



**INSTITUCIONS QUE CONFIEU EN ELS NOSTRES SERVEIS**

